

PARA SABER MAIS
CLIQUE NO TÍTULO.

VAMOS APRENDER MAIS?

Há o reconhecimento do TELESSAÚDE como espaço formativo crítico, interativo e potencialmente transformador dialoga com a concepção de Educação Permanente em Saúde como processo dialógico que parte das necessidades e demandas dos trabalhadores em seus cotidianos do trabalho em saúde (CECCIN, 2005; MICCAS, BATISTA, 2014).

PARA SABER MAIS
CLIQUE NO TÍTULO.

TELESSAÚDE e/na/para a EPS: desafios

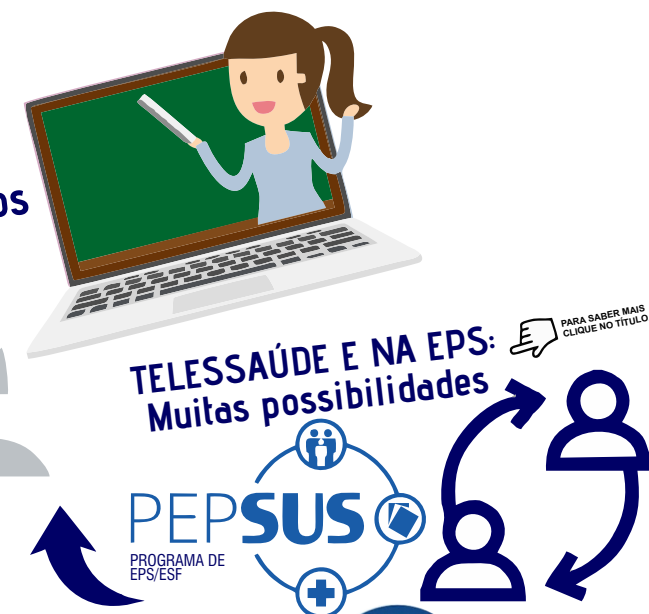

PARA SABER MAIS
CLIQUE NO TÍTULO.

VOCÊ SABE O QUE É EPS?



EDUCAÇÃO PERMANENTE?

Algumas Reflexões teóricas...

TELESSAÚDE E EDUCAÇÃO PERMANENTE: Vamos Conversar?

PARA SABER MAIS
CLIQUE NO TÍTULO.

TELESSAÚDE

ESTRUTURA DA TELESSAÚDE

PARA SABER MAIS
CLIQUE NO TÍTULO.

TELECONSULTORIA



PARA SABER MAIS
CLIQUE NO TÍTULO.

TELE-EDUCAÇÃO



PARA SABER MAIS
CLIQUE NO TÍTULO.

TELEDIAGNÓSTICO

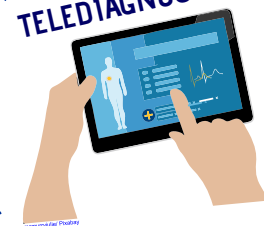

PARA SABER MAIS
CLIQUE NO TÍTULO.

SEGUNDA OPINIÃO FORMATIVA



UNIVERSIDADE FEDERAL DE SÃO PAULO
PROGRAMA DE PÓS-GRADUAÇÃO ENSINO EM CIÊNCIAS DA SAÚDE
MESTRADO PROFISSIONAL
CENTRO DE DESENVOLVIMENTO DO ENSINO SUPERIOR EM SAÚDE
INSTITUTO SAÚDE E SOCIEDADE

PRODUTO EDUCACIONAL INFOGRÁFICO

TELESSAÚDE E EDUCAÇÃO PERMANENTE:
vamos conversar?

Cássia Glauciene Clementino Sales dos Santos
cassia.glauciene26@unifesp.br

Orientadora: **profa. Dra. Sílvia Helena Souza da Silva Batista**
sylvia.batista@unifesp.br